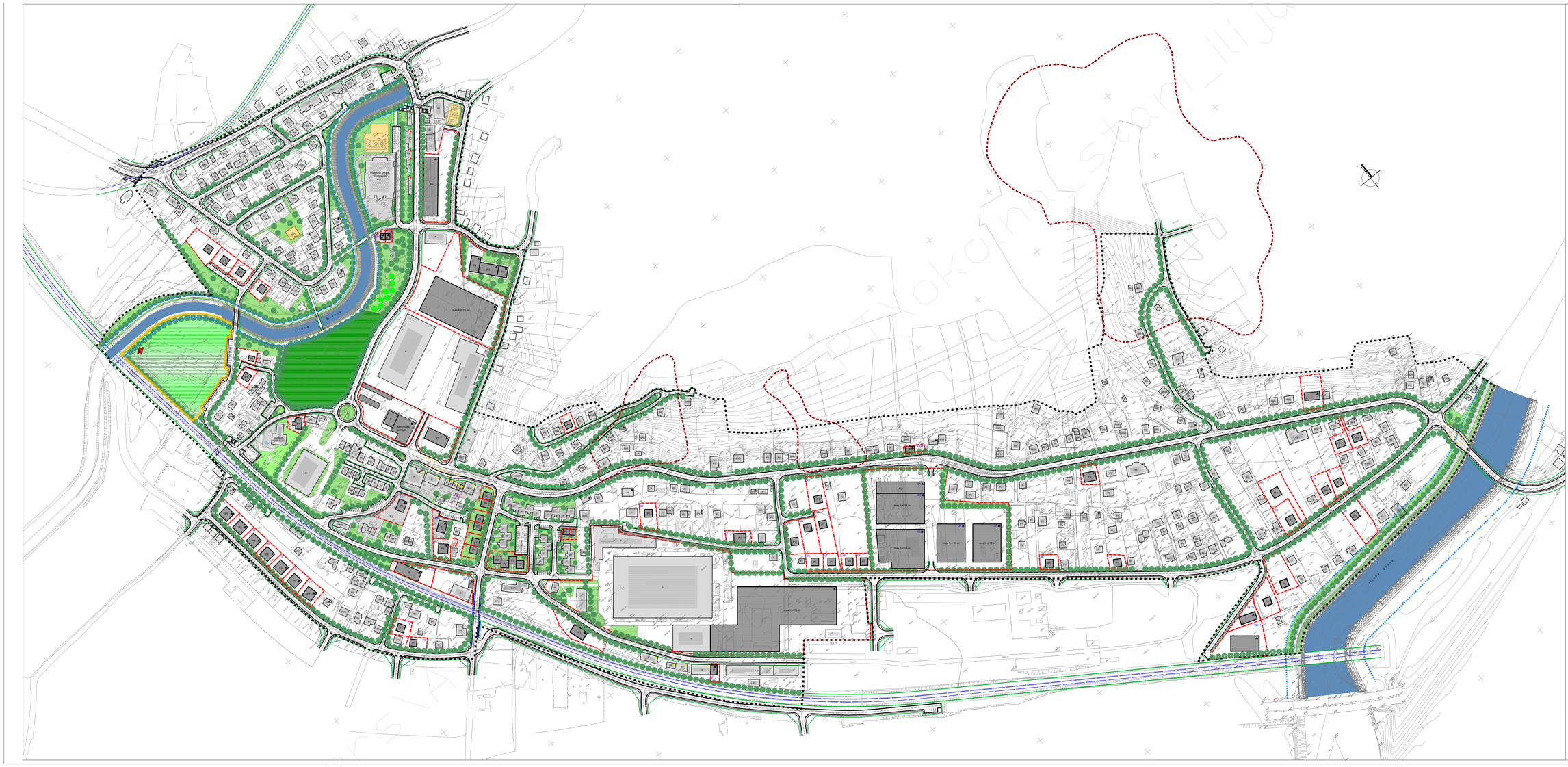

REGULACIONI PLAN "STARI ILIJAŠ"

URBANISTIČKO RJEŠENJE
NAMJENA, SPRATNOST I RAZMJEŠTAJ OBJEKATA
R. 1:1000

LEGENDA :

- granica obuhvata Plana
- granica obuhvata urbanističkog projekta
- regulaciona linija građevinske parcele
- 1.A.C0.A - oznaka građevinske parcele
- regulaciona linija saobraćajnica

PLANIRANI OBJEKTI I NAMJENA

- građevinska linija objekata
- nadstrešnice
- spratnost objekata
- stambeni objekti
- stambeno poslovni objekti
- objekti centralnih djelatnosti
- privredni objekti

INTERVENCIJE NA POSTOJEĆIM OBJEKTIMA

- postojeći objekti sa naznačenom spratnošću
- temelji, devastirani objekti i objekti u izgradnji sa naznačenom planiranom spratnošću
- rekonstrukcija, nadzidanje, u cilju postizanja jedinstvenog arhitektonskog izraza
- odnos prema objektu u skladu sa Odlukom o provođenju Plana
- odnos prema objektu u skladu sa Odlukom o provođenju Plana
- objekti graditeljskog nasljeđa
- promjena namjene u sadržaje centralnih djelatnosti
- stražarski toranj - konzervacija

UREĐENO ZELENILO, SPORT I REKREACIJA

- drvored
- uređene zelene površine
- tereni za rekreaciju
- uređene javne površine (trgovi i površine ispred javnih objekata)

GROBLJE

- mezarje Stari Ilijaš
- harem uz džamiju
- zaštitno zeleniło groblja
- područje predviđeno za proširenje mezarja

KOMUNALNA INFRASTRUKTURA I OGRANIČENJA U PROSTORU

- saobraćajne površine
- željeznički kolosijeci
- granica kćošta
- regulaciona linija vodotoka

<u>Napomena</u>: Realizacija zelenog pojasa uz rijeku Bosnu zaviseće od definisanja statusa objekta koji se nalazi u zoni vodnog dobra

ZAVOD ZA PLANIRANJE RAZVOJA KANTONA SARAJEVO	
NARUČILAC: NAČELNIK OPĆINE ILIJAŠ	DOSTOVSKI PLANER:
SADRŽAJ: REGULACIONI PLAN "STARI ILIJAŠ"	
FAZA: URBANIZAM	SAZ. BROJ: 1 : 1000
NAZIV: URBANISTIČKO RJEŠENJE NAMJENA, SPRATNOST I RAZMJEŠTAJ OBJEKATA	
RAZVOJNO JEZGRO:	DELOVODNI BROJ: 2.23 + 1.00 m	DATUM: oktobar, 2017	LIST BROJ: 8